# RIDE.200 意料之外

可惡
到底能堅持多久啊
這個人的耐力!!
我是不會
小卷!!
讓開!!
一直不斷阻止我前進!!
你的爬坡能力
果然是一流的啊
讓你追上王牌的
東堂!!
小卷!!
福富!!
如果我追不上…
可惡!!
哈哈
哈
哈
哈
哈
我一定會在這裡拖住他的!!
所以
拜托你了
今泉!!
漢化作品僅供學習交流 如喜歡本作品 請支持正版
翻譯：老三
校對：澄舍
最字：77
逆頁：身價四億的男人
監督：夏卿的逆
加入漢化請加qq
913520823
RIDE.200 意料之外

這個坡道盡頭是高中聯賽最後的終點

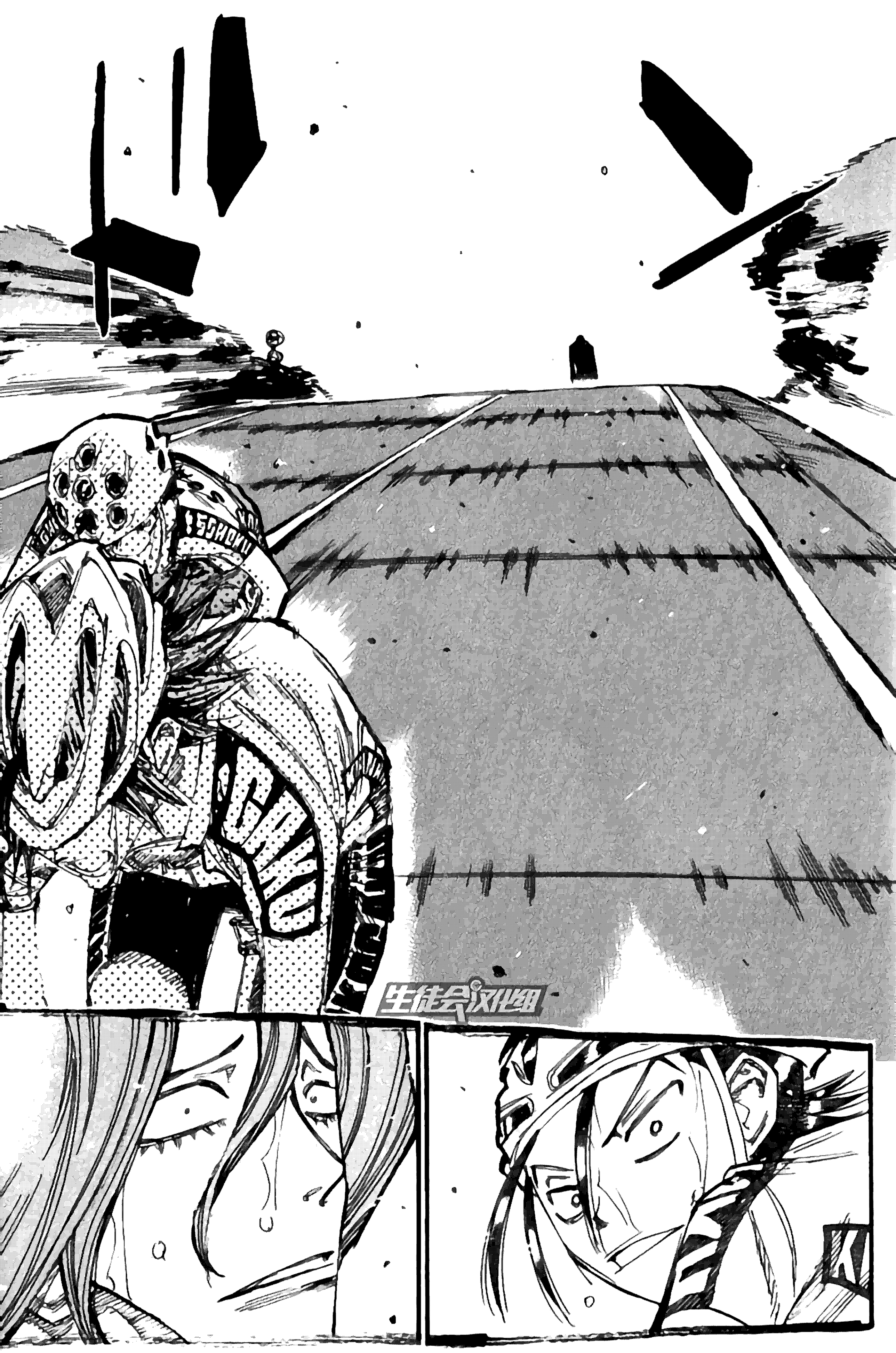
生徒会ハイジャック

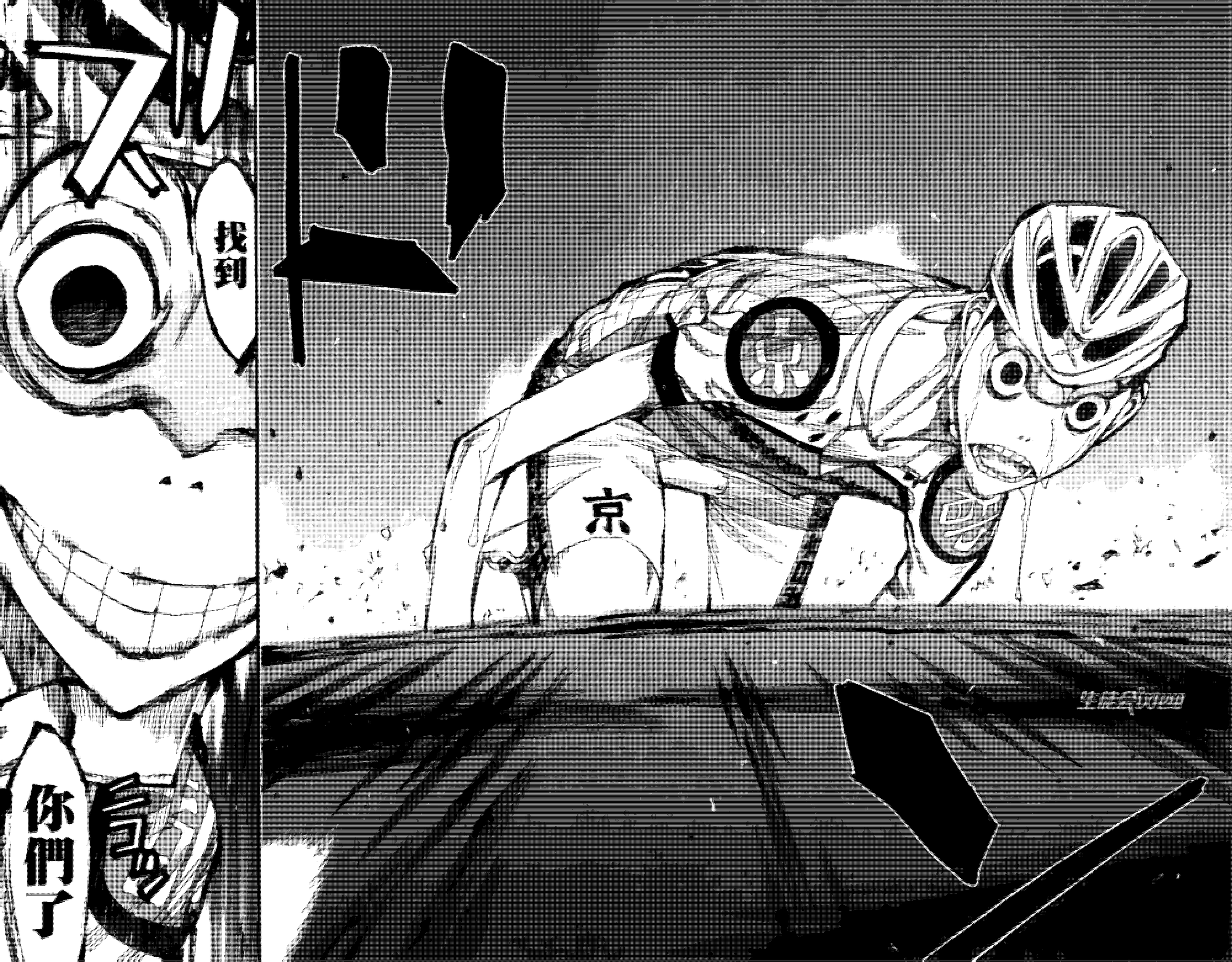
卜卜
京
京
生徒会役員
找到
你們了

等等……!!
喂……
什麼……
……
91號……!!
你不是很早以前
就落到後面
去了嗎
京都伏見的御堂筋!!
91
91
91
91

噗…咕咕…

噗咕咕咕咕咕咕

生徒会汉化

既然能追上來

是打算瞄准終點嗎!!

從這裡開始!!

什麼!!

這傢伙!!

每次追上來的時機都很特殊!!

看來…已經相當疲倦了啊…

王牌爬坡選手的兩位

!!

要衝上來!!

※噗

要是不留的話
也不會被我
追上呢
生徒会幻想
話說回來
真是好笑呢
沒想到
總北會把弱宗君
推舉為王牌
看來
你們真的
打算
咳咳
放棄勝利了!!
什麼!!
可惡!!
唔噢噢!!
都

我們把
衝向終點的任務
托付給了今泉

哈
哈
哈
哈

所以

所有人!!

是絕對
不會讓你
通過的啊!!

絕不!!

生徒会汉化组

追上去真波!!

生活会刘俏

※猛蹬

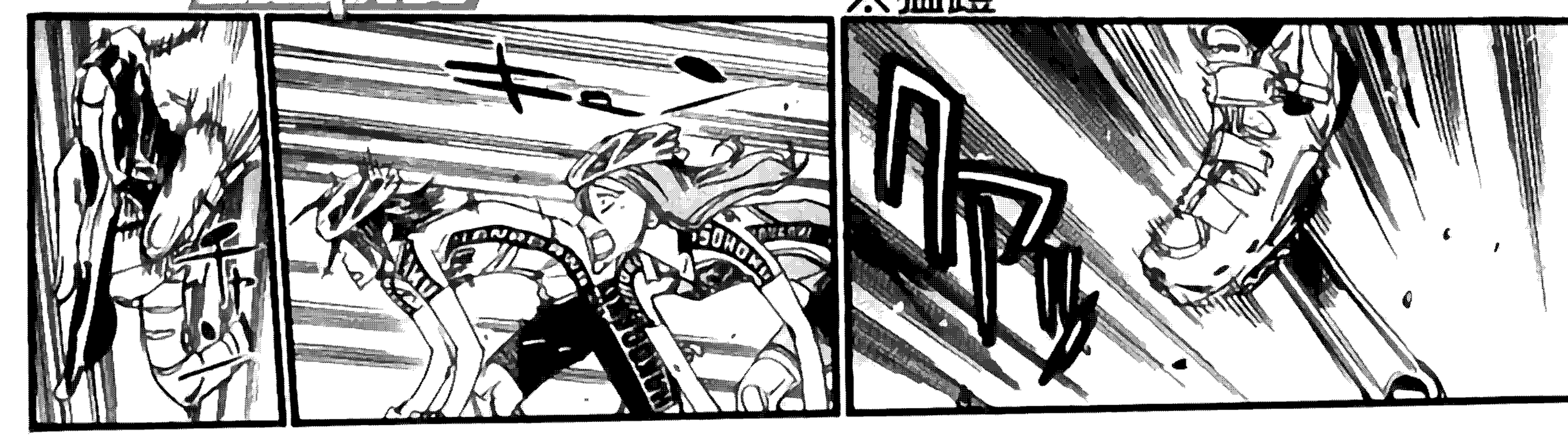

※呼呼—

生徒会汉化组
一口氣追上了!!
箱根學園6號
真波山岳
這是何等的爬坡實力!!
保護王牌!!
好的……
你算什麼？殺手鐧嗎？

看來演變成比誰更快——的較量了呢

ニュ

噗噗

那個眼神…看上去不像是要保護王牌的呢

坂道!!

!!

也難怪…!!

像現在這種高速攻防戰是不可能跟的上來的吧…

那傢伙是…

生徒会役員共

初學者

那個

我也是先走一步

打算追上去可以嗎!!

哈哈…

為什麼會在這種地方啊坂道…

生徒会入り図

這可是高中聯賽？第三天啊？居然問「可不可以過上」——!?

這個笨蛋

這不是顯而易見的嗎

啊啊!!沒錯!!

在這之後不用保留任何東西!!

踩吧!!

拼命踏踏吧!!

…竟然!?

卷島前輩!!

用盡全力!!

坂道!!

我們的王牌吧!!

去保護

是!!

生徒会NEWS